

Informe de Rendición de Cuentas

MEDIDAS IMPLEMENTADAS POR AFD Y EL FOGAPY ANTE LA PANDEMIA

Corte Marzo al 4 de diciembre de 2020



Este Informe es elaborado por la
AGENCIA FINANCIERA DE DESARROLLO
todos los LUNES

PRODUCTO: FINANCIAMIENTO PARA LA RECONVERSIÓN DE OPERACIONES CREDITICIAS

RECURSOS DISPONIBLES: ₡ 800 mil millones incluidos ₡ 120 mil millones transferidos por el Ministerio de Hacienda para capitalizar la AFD

BENEFICIARIOS

Personas físicas y jurídicas, calificadas por una entidad financiera.

DESTINOS

Refinanciamiento, reestructuración, renovación de préstamos concedidos para capital operativo y/o inversiones vinculadas a la actividad del prestatario.

PLAZO

Hasta un plazo máximo de 12 años, incluyendo periodo de gracia de hasta 2 años.

Más Información aquí: <https://www.afd.gov.py/producto/financiacion-para-reconversion-de-operaciones-crediticias>

RESULTADOS A LA FECHA

1

26.720



PERSONAS Y/O EMPRESAS QUE
OBTUVIERON EL CRÉDITO

2

₡ 479,1

mil millones



MONTO DESEMBOLSADO

PROGRAMA: PROREACTIVACIÓN

RECURSOS DISPONIBLES: ₡ 360 mil millones a ser canalizados a través de entidades financieras

BENEFICIARIOS

Clientes de las IFIs que accedieron a operaciones crediticias otorgadas por éstas, conforme a la regulación

DESTINOS

Brindar fondeo a las operaciones crediticias de la cartera de clientes de las IFIs.

PLAZO

Hasta un plazo máximo de 7 años, incluido un periodo de gracia de hasta 1 año.

Más Información aquí: <https://www.afd.gov.py/producto/proreactivacion>

RESULTADOS A LA FECHA

1

2.060



**PERSONAS Y/O EMPRESAS QUE
OBTUVIERON EL CRÉDITO**

2

₡ 291,4

mil millones



MONTO DESEMBOLSADO

FIDEICOMISO ADMINISTRADO POR AFD: PRODUCTO FISCALCO

RECURSOS DISPONIBLES ₡. 508.630 millones para otorgar créditos para pago de salarios y/o capital operativo.

BENEFICIARIOS

Mipymes, Cuentapropistas,
Profesionales Independientes.

DESTINOS

Pago de salario y capital operativo

PLAZO

Desde 1 año hasta 5 años.
Periodo de gracia desde 6 meses hasta 1 año

Más Información aquí: <https://www.afd.gov.py/producto/fiscalco>

RESULTADOS A LA FECHA

1

6.457



**PERSONAS Y/O EMPRESAS QUE
OBTUVIERON EL CRÉDITO**

2

₡ 433,4
mil millones



MONTO DESEMBOLSADO



RESUMEN DE PRODUCTOS LANZADOS TRAS EL COVID - 19

(Recursos Propios y Ley N° 6.524 de Emergencia)

Periodo: Marzo - 4 de diciembre de 2020

| PRODUCTO | FUENTE DE RECURSOS | | CANTIDAD DE BENEFICIARIOS | | TOTAL | |
|-----------------------------|--------------------------|--------------------------|---------------------------|---------------|---------------|----------------------------|
| | LEY DE EMERGENCIA | RECURSOS AFD | LEY DE EMERGENCIA | RECURSOS AFD | BENEFICIARIOS | MONTO DESEMBOLSADO |
| Reconversión de Operaciones | ₡ 115.422.173.593 | ₡ 363.691.681.497 | 5.165 | 21.555 | 26.720 | ₡ 479.113.855.090 |
| Programa ProReactivación | ₡ 4.577.826.407 | ₡ 286.864.863.269 | 12 | 2.048 | 2.060 | ₡ 291.442.689.676 |
| Fideicomiso AFD | ₡ 433.477.488.891 | | 6.457 | | 6.457 | ₡ 433.477.488.891 |
| Total General | ₡ 553.477.488.891 | ₡ 650.556.544.766 | 11.634 | 23.603 | 35.237 | ₡ 1.204.034.033.657 |

FONDO DE GARANTÍA DEL PARAGUAY

RECURSOS DISPONIBLES: ₡ 740.000.000.000 de patrimonio (con capacidad de emisión de garantías hasta 5 veces, conforme autorización del Banco Central del Paraguay).

Derechos de Garantía Asignados: ₡ 2.561.500.000.000 a 14 bancos, 8 financieras y 17 cooperativas que operan con la AFD

BENEFICIARIOS

MiPymes, Cuentapropistas,
Profesionales Independientes.

DESTINOS

Pago de Salario, Capital Operativo e
Inversiones

COBERTURA

Hasta el 90% dependiendo del tamaño de la
empresa.

Más Información aquí: <https://www.fogapy.gov.py/>

RESULTADOS A LA FECHA

1

19.609



CANT. DE BENEFICIARIOS

2

113.069

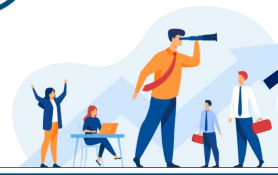

EMPLEOS GENERADOS
Y/O MANTENIDOS

3

₡ 2.280

mil millones

MONTO DE GARANTÍAS
EMITIDAS



4

₡ 3.095

mil millones

MONTO DE CRÉDITOS
GRACIAS AL FOGAPY



GOBIERNO
NACIONAL

Paraguay
de la gente

FONDO DE GARANTÍA DEL PARAGUAY

Reporte de Garantía por Departamento y por Tamaño de Empresa
Corte 4 de diciembre de 2020.

Por Institución Financiera Participante

| N° | Institución Financiera Participante | N° de Garantía | N° de Empleado | Monto en ₡. | |
|-------|-------------------------------------|----------------|----------------|---------------------|---------------------|
| | | | | Crédito | Garantía |
| 1 | BNF | 6.321 | 23.007 | ₡ 761.873.090.582 | ₡ 568.019.914.236 |
| 2 | COOMECHIPAR LTDA. | 1.908 | 5.183 | ₡ 200.442.695.001 | ₡ 158.635.788.001 |
| 3 | CONTINENTAL S.A.E.C.A. | 1.853 | 11.154 | ₡ 403.028.967.431 | ₡ 295.936.262.402 |
| 4 | ITAÚ PARAGUAY S.A. | 1.512 | 13.755 | ₡ 358.882.601.789 | ₡ 260.869.330.645 |
| 5 | FAMILIAR S.A.E.C.A. | 1.369 | 8.702 | ₡ 75.766.937.223 | ₡ 55.091.872.759 |
| 6 | REGIONAL S.A.E.C.A. | 1.031 | 8.704 | ₡ 218.028.993.627 | ₡ 160.412.628.644 |
| 7 | VISIÓN BANCO S.A.E.C.A. | 1.005 | 6.320 | ₡ 184.565.756.085 | ₡ 136.598.766.805 |
| 8 | INTERFISA S.A.E.C.A. | 756 | 4.541 | ₡ 98.494.077.423 | ₡ 70.378.538.528 |
| 9 | BASA S.A. | 530 | 5.334 | ₡ 102.472.989.369 | ₡ 73.587.274.309 |
| 10 | SOLAR S.A.E.C.A. | 443 | 2.951 | ₡ 91.627.561.057 | ₡ 65.521.287.769 |
| 11 | UNIVERSITARIA LTDA. | 441 | 2.559 | ₡ 64.969.893.884 | ₡ 46.889.788.243 |
| 12 | GNB PARAGUAY S.A. | 355 | 3.852 | ₡ 127.323.500.000 | ₡ 91.949.195.000 |
| 13 | SUDAMERIS BANK S.A.E.C.A. | 334 | 2.532 | ₡ 51.981.913.712 | ₡ 37.735.974.988 |
| 14 | ATLAS S.A. | 314 | 3.580 | ₡ 73.286.191.916 | ₡ 51.900.954.039 |
| 15 | BANCOP S.A. | 312 | 2.915 | ₡ 72.844.593.406 | ₡ 53.400.860.622 |
| 16 | COPACONS LTDA. | 254 | 695 | ₡ 4.234.688.951 | ₡ 3.322.243.831 |
| 17 | BBVA PARAGUAY S.A. | 222 | 2.796 | ₡ 78.570.083.411 | ₡ 56.444.136.381 |
| 18 | RIO S.A.E.C.A | 215 | 1.440 | ₡ 49.877.552.141 | ₡ 36.644.301.584 |
| 19 | MEDALLA MILAGROSA LTDA | 141 | 455 | ₡ 9.541.555.107 | ₡ 7.747.401.358 |
| 20 | EL COMERCIO S.A.E.C.A. | 97 | 790 | ₡ 16.599.111.850 | ₡ 12.044.574.509 |
| 21 | PYO. JAPONESA S.A.E.C.A. | 57 | 563 | ₡ 12.561.883.435 | ₡ 9.137.720.208 |
| 22 | FINEXPAR S.A.E.C.A. | 49 | 612 | ₡ 20.550.041.699 | ₡ 14.973.037.733 |
| 23 | CEFISA S.A.E.C.A. | 46 | 421 | ₡ 12.704.717.515 | ₡ 9.508.527.625 |
| 24 | YPACARAI LTDA. | 21 | 79 | ₡ 1.803.594.600 | ₡ 1.383.323.540 |
| 25 | TU FINANCIERA S.A. | 12 | 94 | ₡ 2.625.845.313 | ₡ 2.012.326.969 |
| 26 | MBURICAO LTDA. | 11 | 35 | ₡ 989.912.565 | ₡ 702.208.056 |
| Total | | 19.609 | 113.069 | ₡ 3.095.648.749.092 | ₡ 2.280.848.238.783 |

Por Tamaño de Empresa

| Tamaño | N° Gtias | % | Acumulado. Crédito en ₡. | % | Acumulado. Garantía en ₡. | % |
|------------------------|----------|------|--------------------------|--------|---------------------------|--------|
| (1) MICROEMPRESA | 9.339 | 48% | ₡ 552.600.072.426 | 17,9% | ₡ 447.505.907.317 | 19,6% |
| (2) PEQUEÑA EMPRESA | 6.760 | 34% | ₡ 1.160.644.824.912 | 37,5% | ₡ 859.554.153.088 | 37,7% |
| (3) MEDIANA EMPRESA | 2.539 | 13% | ₡ 839.930.818.537 | 27,1% | ₡ 591.752.927.736 | 25,9% |
| (4) EMPRESA INTERMEDIA | 899 | 5% | ₡ 460.268.427.191 | 14,9% | ₡ 324.152.026.423 | 14,2% |
| (5) EMPRESA GRANDE | 72 | 0,00 | ₡ 82.204.606.026 | 2,7% | ₡ 57.883.224.218 | 2,5% |
| Total | 19.609 | 100% | ₡ 3.095.648.749.092 | 100,0% | ₡ 2.280.848.238.783 | 100,0% |

Por Departamento

| N° | Departamentos | N° de Garantía | N° de Empleados | Monto en ₡. | |
|-------|------------------|----------------|-----------------|---------------------|---------------------|
| | | | | Crédito | Garantía |
| 1 | CAPITAL | 5.367 | 41.807 | ₡ 1.119.175.068.698 | ₡ 816.548.778.103 |
| 2 | CENTRAL | 4.321 | 27.528 | ₡ 703.532.824.853 | ₡ 517.608.530.800 |
| 3 | ALTO PARANA | 2.768 | 14.870 | ₡ 382.623.724.191 | ₡ 282.762.925.475 |
| 4 | ITAPUA | 1.696 | 6.658 | ₡ 205.014.669.229 | ₡ 152.904.121.028 |
| 5 | CAAGUAZU | 1.391 | 5.185 | ₡ 163.106.923.026 | ₡ 120.968.728.902 |
| 6 | CANINDEYU | 629 | 1.717 | ₡ 78.784.799.819 | ₡ 58.673.143.911 |
| 7 | SAN PEDRO | 620 | 2.074 | ₡ 76.243.740.260 | ₡ 56.553.481.778 |
| 8 | CONCEPCION | 500 | 2.007 | ₡ 68.356.855.228 | ₡ 51.481.529.878 |
| 9 | GUAIRA | 458 | 2.001 | ₡ 50.321.447.384 | ₡ 38.138.203.689 |
| 10 | CORDILLERA | 398 | 3.062 | ₡ 46.073.173.923 | ₡ 34.054.093.751 |
| 11 | PARAGUARI | 286 | 1.130 | ₡ 30.468.374.035 | ₡ 23.035.426.412 |
| 12 | MISIONES | 284 | 925 | ₡ 34.068.342.282 | ₡ 25.560.164.949 |
| 13 | AMAMBAY | 279 | 1.549 | ₡ 52.613.161.801 | ₡ 38.215.859.145 |
| 14 | NEEMBUCU | 179 | 609 | ₡ 23.878.240.124 | ₡ 18.182.738.095 |
| 15 | CAAZAPA | 171 | 729 | ₡ 17.480.394.377 | ₡ 13.509.852.434 |
| 16 | BOQUERON | 129 | 585 | ₡ 26.082.026.473 | ₡ 19.628.601.832 |
| 17 | PRESIDENTE HAYES | 129 | 542 | ₡ 16.521.983.390 | ₡ 12.056.958.602 |
| 18 | ALTO PARAGUAY | 4 | 91 | ₡ 1.302.999.999 | ₡ 965.099.999 |
| Total | | 19.609 | 113.069 | ₡ 3.095.648.749.092 | ₡ 2.280.848.238.783 |

Más Información aquí: <https://www.fogapy.gov.py/>



GOBIERNO NACIONAL

Paraguay
de la gente